Globe Civil Projects Limited

Email : info@globecivilprojects.in
Web : www.globecivilprojects.com
Tel : 011- 4656 1560

August 16, 2025

To	To
National Stock Exchange of India Ltd Listing Compliance Department Exchange Plaza, 5th Floor, C. 1, Block G, Bandra Kurla Complex, Bandra (E), Mumbai 400051 **NSE SYMBOL: GLOBECIVIL**	**BSE Limited** Listing Compliance Department 1st Floor, Phiroze Jeejeebhoy Towers, Dalai Street Mumbai — 400001 **SCRIP CODE: 544424**

SUBJECT: NEWSPAPER ADVERTISEMENTS - UNAUDITED STANDALONE AND CONSOLIDATED FINANCIAL RESULTS FOR THE QUARTER ENDED JUNE 30, 2025.

Dear Sir/Madam,

In compliance to Regulation 47(1)(b) of SEBI Listing Regulations, 2015 as amended, please find enclosed herewith a copy of News Papers advertisement pertaining to Unaudited (Standalone and Consolidated) Financial Results for the quarter ended June 30, 2025 published in Financial Express (English) and Jansatta (Hindi) on Saturday, 16 August 2025.

You are requested to take the above information on record.

Thanking you,

Vineet Rattan
Digitally signed by Vineet Rattan
Date: 2025.08.16 17:01:39 +05'30'

Vineet Rattan
Company Secretary and Compliance Officer
Membership Number: F 11724

Kishtwar cloudburst: Death toll rises to 65

ARUN SHARMA & BASHAARAT MASOOD
Jammu/Srinagar, August 15

Rescue work in the affected area in Kishtwar district of Jammu and Kashmir on Friday PTI

IT WAS A loud clap of thunder that alerted Pradeep Singh, sitting inside his makeshift dhaba in Kishtwar's Paddar. He looked up to see a dust storm coming and immediately ran for cover — just in the nick of time.

Within minutes, the place — around 9 km from the main Mata Machail temple — was covered by slush, boulders and uprooted trees. "This place was teeming with chanting pilgrims," Singh, a 35-year-old from Chirala village in Doda's Bhaderwah, says. "But within minutes, it was all swept away. When I looked back, all I could see was muck, boulders and uprooted trees in the 200-300 sq metre area." On Thursday afternoon, a cloudburst hit the Mata Machail yatra route in Kishtwar, killing at least 65 people, although the toll could climb higher. The flash flood, which came at a time of the ongoing Mata Machail yatra, is believed to have swept away several pilgrims and damaged several homes.

According to eyewitnesses, hundreds of people had gathered in the 300 metre area near Chishoti, where the flash floods occurred. "A batch of pilgrims had just disembarked from their vehicles and were taking a break before travelling on. Several people were sitting at the langar (community kitchen) set up near the nullah, while others had gathered in the ground enjoying nature and waiting for transport. Some were standing on a wooden bridge over a nullah," he says. Indeed, the area bears evidence of the scale of the disaster. Piles of plates and utensils peek from under the boulders, sludge, and uprooted trees. Mud-soaked vehicles and wrecked buildings dot the area, some damaged beyond recognition.

According to local residents, several people who had parked their cars in the area and journeyed on had come back to retrieve them when the cloudburst occurred. Since the 10-km long road between Gulabgarh and Chishoti village in Paddar was narrow and had nullahs on the way, several pilgrims prefer to leave their vehicles here and take the local transport to Chishoti — the last motorable point to the temple.

"As a result, even those with vehicles could not drive away," one local says.

A Central Industrial Security Force (CISF) camp in the area was also swept away in the flash flood. The bodies of two personnel have been found, and searches are currently ongoing for others.

Five dead after wall of dargah near Humayun's Tomb collapses

FIVE PEOPLE WERE killed and four others injured on Friday evening after a wall of a dargah near the Humayun's Tomb in Delhi's Nizamuddin area collapsed, police said.

A total of nine injured people were sent to AIIMS Trauma Centre and one was rushed to LNJP Hospital, they said. "So far, we have learned that five people who were under treatment at AIIMS Trauma Centre died and others are still under treatment. We have cordoned off the area," joint commissioner of police Sanjay Kumar Jain told reporters.

He said that the people were visiting the dargah for Friday prayers and were sitting inside the room due to rain when the incident took place. Multiple rescue agencies, including the Delhi Fire Services (DFS), Delhi Police, NDRF and Delhi Disaster Management Authority (DDMA), were pressed into service following the incident.

Meanwhile, the Archaeological Survey of India (ASI) said the Humayun's Tomb, part of a UNESCO World Heritage Site, is in "perfect condition", and clarified that reports about a collapse incident in south Delhi does not pertain to the monument. The ASI said it regrets the "unfortunate" incident at "an unprotected structure", abutting the 16th-century monument. —PTI

Creativity in the age of AI

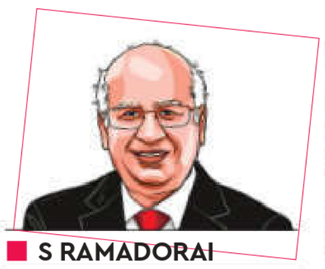

S RAMADORAI

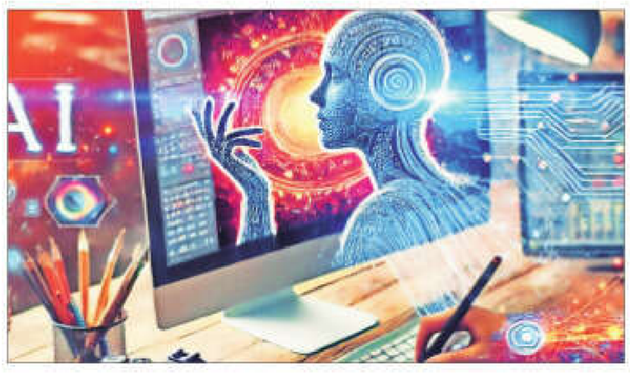

AS A TECHNOLOGIST who has spent decades witnessing the transformational journey of computing, from mainframes to generative AI models, I have also carried passionately a lifelong love for music and the arts. To some, this may seem like an unusual combination. But to me, it reflects a simple truth that both technology and art arise from the same wellspring of human creativity. One builds tools and canvases that shape the world, the other channels emotions and imagination that give it meaning.

Today, artificial intelligence (AI) stands at a powerful intersection with creativity. AI is no longer confined to automating routine tasks. It now paints, designs, writes poetry, composes music, and even edits films. But what does this mean for human imagination? Are we on the verge of replacing artists, or are we entering an era of co-creativity? As India moves towards a promising tech-driven future, these questions are no longer abstract, but they define our everyday reality.

Democratic nature of creativity

India's creative soul is vast and diverse. From our storytelling traditions to our architectural brilliance, from intricate musical compositions to textile patterns, from vibrant dance traditions to elaborate craftsmanship passed down overgenerations, art in India has always reflected both the individual spirit and the collective imagination. Our creative cultural heritage finds expression not only in galleries and stages, but in streets, villages, homes, festivals, and rhythms of everyday life. In today's world, powered by AI and digital technologies, this creative potential is finding new voices, new forms, and new collaborators.

History tells us that technology has always played a key role in democratising creative human expressions. Walter Benjamin, in his 1936 essay "The Work of Art in the Age of Mechanical Reproduction", argued that technologies like photography and film dissolve the "aura" of exclusivity and bring art closer to the people. That idea finds new expression today in generative AI. We witnessed how millions around the world used AI to turn their personal photographs into Studio Ghibli-inspired portraits, or how people are choosing to compose soundtracks using platforms like Suno. These AI tools are lowering the barriers to entry. And yet, the essence of creativity remains human. While AI may provide the brush, the canvas, and even a palette, it is still the individual, shaped by memories, identity, and emotions, who chooses what to paint and express.

> **Our creative cultural heritage finds expression not only in galleries but in streets, villages, festivals, and rhythms of everyday life**

Rise of culture tech

We are witnessing a paradigm shift with the rise of culture-tech. Platforms like Naad-Sadhana help Indian classical vocalists and instrumentalists perform with AI-based accompaniment, offering real-time feedback. In video-making, AI tools like Runway, Sora, and Veo allow storytellers to create complex visual worlds without expensive sets or VFX capabilities. This enables independent filmmakers, especially in developing regions, to match the visual ambition of global studios. The new platforms are not merely assistants, but responsive partners.

At the same time, ethical and creative tensions are rising. A case in point is the upcoming re-release of a 2013 film in Tamil Nadu, with an AI-generated new ending replacing the original tragic one. While the producer Eros Media World terms it a "creative reimagining," the director calls it a "dystopian experiment." It is a debate that will only intensify as audiences begin to experience multiple versions of a film, song, or book, customised to experimental preferences. There is also the growing issue of AI-made music streamed and consumed by bots. It makes us think about the future of human artists. The creative economy must now navigate this thin line between innovation and integrity.

Inclusive skilling for creative future

As we embrace this tech-driven creative future, we must ensure that no one is left behind. India is home to over 1.4 billion people, many of whom depend on creative and cultural livelihoods. There is an urgent need to build an inclusive skilling ecosystem that helps creative workers learn how to use AI as a collaborator. This creative-AI revolution calls for human-machine fluency, where there is a blend of artistic intuition and digital literacy. People also need to be taught how to preserve and restore original and forgotten compositions and art forms using AI to reclaim cultural memory, and to navigate the creator's ownership space harmoniously. At the core of it, it is necessary to remember that there are no shortcuts to excellence. Whether you are a solo musician, a designer, a painter or a filmmaker, AI can help scale your expression, but it is still the quality of your thoughts, the depth of your emotions, and the uniqueness of your message that will move people. The intrinsic value of your creation is what will sustain its reach, impact, and longevity.

Human spirit as the North Star

Perhaps the most evocative reminder came from the 2024 Grammy Awards, where a newly released The Beatles song, "Now and Then," won global acclaim. The song that was originally composed by John Lennon and left unfinished, was completed decades later with the help of AI. The moment sparked a debate on whether AI is a co-creator or a tool. In this case, it served to bring the living and the departed together to finish a thought that began in one era and ended in another. It was not artificial; it was deeply human. This example shows us that AI can augment creativity, when used to attain excellence through authenticity, intention, and reverence.

The choice before us is not whether to embrace AI, but how to shape it. Technology, when guided by ethical intent and human insight, becomes more than a tool. It becomes a force for good, a force multiplier that can uplift individuals, preserve cultural legacies, and unlock untapped potential across society. AI can help restore what is fading, amplify what is emerging, and connect what has remained isolated. Let us empower our creative economy with early adoption of AI through experimentation and skill-building. Let us move forward with courage, imagination, care, and conviction so that we write a promising next chapter of India's creative journey.

(The author is former vice-chairman of TCS)

Indian Navy ships in Sri Lanka for exercise

PRESS TRUST OF INDIA
New Delhi, August 15

INDIAN NAVAL SHIPS 'Rana' and 'Jyoti' have reached Colombo to participate in a bilateral exercise between the navies of India and Sri Lanka that aims at enhancing interoperability and maritime cooperation, officials said on Friday.

Conceptualised in 2005, Sri Lanka-India Naval Exercise (SLINEX) is a bilateral exercise that has strengthened maritime cooperation between the two nations over two decades.

INS Rana, a guided missile destroyer, and INS Jyoti, a fleet tanker, have arrived at Colombo to participate in the 12th edition of the exercise, running from August 14-18, a Navy spokesperson said.

SLINEX aims at enhancing interoperability, maritime cooperation and exchanging of best practices while jointly undertaking multi-faceted maritime operations.

The previous edition of SLINEX was conducted at Visakhapatnam, India from December 17-20 last year.

The exercise will be conducted in two phases — the harbour phase in Colombo from August 14-16, followed by the sea phase from August 17-18. "SLNS Gajabahu and Vijayabahu (both Advance Offshore Patrol Vessels) will be representing the Sri Lankan Navy, and Special Forces of both the navies will also feature in the exercise," the spokesperson said.

During the harbour phase, professional interactions, subject matter expert exchange, sharing of best practices, cultural and social exchanges along with yoga sessions and sporting events are planned, which would further bolster the bonds of friendship and camaraderie between both the navies, the Indian Navy said.

"The naval drills planned during the sea phase include gunnery firing serials, communication protocols, navigation, seamanship evolutions, Visit Board Search and Seizure (VBSS) and fuelling at sea," it said.

"FORM NO. INC-26"
[Pursuant to Rule 30 of Companies (Incorporation) Rules 2014]
Before the Central Government
Regional Director, Northern Region
In the matter of sub-section 4 of Section 13 of the Companies Act 2013 and clause (a) of sub-rule (5) of Rule 30 of the Companies (Incorporation) Rules 2014
AND
In the matter of
EXCEEDO DEVELOPERS AND CONSULTANTS PRIVATE LIMITED
having its registered office at A-1/69, Sector-5, Rohini, Delhi-110085
.....**Petitioner**

Notice is hereby given to General Public that the Company proposes to make the application to the Central Government under Section 13 of the Companies Act 2013, seeking confirmation of alteration of Memorandum of Association of the Company in term of Special Resolution passed at Extra-Ordinary General Meeting held on **Monday, 11th August, 2025** to enable the Company to change its Registered Office from **"NCT of Delhi" to "State of Haryana".**

Any person whose interest is likely to be affected by the proposed change, may deliver either on **MCA portal (www.mca.gov.in) by filing investor complaint form** or cause to be delivered or send by registered post of his/her objections supported by an affidavit stating the nature of his/her interest and ground of opposition to the **Regional Director, Northern Region, B-2 Wing, 2nd Floor, Pt. Deendayal Antyodaya Bhawan, CGO Complex, New Delhi-110003, within Fourteen (14) days** of date of publication of this notice with a copy to the applicant Company at its registered office at A-1/69, Sector-5, Rohini, Delhi 110085.

For and on behalf of the Board of Directors
Exceedo Developers And Consultants Private Limited
Sd/-
Musolani
Director
DIN : 06579012
Date : 15.08.2025
Place : Delhi

Globe Civil Projects Ltd
GLOBE CIVIL PROJECTS LIMITED
(Formerly known as Globe Civil Projects Private Limited)
CIN : U45202DL2002PLC115486
Reg Office : D-40, Okhla Industrial Area Phase-1, New Delhi-110020, India
Website : www.globecivilprojects.com, E-mail ID : cs@globecivilprojects.com, Tel No.- +91 11 46561560
EXTRACT OF STANDALONE AND CONSOLIDATED AUDITED FINANCIAL RESULTS FOR THE QUARTER ENDED JUNE 30, 2025
All Figures are in ₹ Millions unless otherwise stated

Sr No	Particulars	Standalone			Consolidated		
		Quarter Ended	Quarter Ended	Year Ended	Quarter Ended	Quarter Ended	Year Ended
		30.06.2025 (Unaudited)	31.03.2025 (Audited)	31.03.2025 (Audited)	30.06.2025 (Unaudited)	31.03.2025 (Audited)	31.03.2025 (Audited)
1	Total Income from Operations	651.33	991.04	3259.92	673.50	1239.18	3785.76
2	Net Profit/(Loss) for the period before tax	68.20	99.88	332.37	68.12	99.96	332.44
3	Net profit / loss for the period (after tax)	50.58	62.64	240.51	50.50	62.64	240.51
4	Total Comprehensive Income (after tax)	50.85	64.45	241.42	50.77	64.45	241.42
5	Equity Share Capital (Face value of Rs. 10/- each)	597.19	429.58	429.58	597.19	429.58	429.58
6	Earning per Share (Face value of Rs. 10/- each)						
	1. Basic	1.16	1.44	5.52	1.16	5.52	5.52
	2. Diluted	1.16	1.44	5.52	1.16	5.52	5.52

NOTE:
a) The above is an extract of the detailed format for the quarter ended on 30th June, 2025 filed with the Stock Exchange(s) under Regulation 33 of the SEBI (Listing Obligations and Disclosure Requirements) Regulations, 2015. The full format of the Quarterly Results are available on the Stock Exchange website (www.bseindia.com, www.nseindia.com) and also at the Company's website www.globecivilprojects.com.
b) The Unaudited financial results for the quarter June 30, 2025 are reviewed by the Audit Committee and approved by the Board of Directors of the Company in their respective meeting held on 14th August, 2025. The Statutory auditors have expressed an unmodified audit opinion.
c) Earning per share is not annualized for the quarter ended 30th June, 2025.
d) The company's equity shares have been listed on 01st July, 2025 and company was not required to prepare comparative financials for quarter ended 30th June, 2024, hence, previous period comparatives are not available.

By order of the Board of Directors
For Globe Civil Projects Limited
Sd/-
Name : Nipun Khurana
Managing Director
DIN : 00513517
Place : New Delhi
Date : 14.08.2025

MAXPLUS LOGISTICS LIMITED
CIN: L65999DL1985PLC022321
Regd. Office: 1 Community Centre East Of Kailash New Delhi 110065
Tel No. 011-49057869, **E-mail ID:** mcstitch.excom@gmail.com
website: www.maxpluslogisticslimited.com
Extract of Un-Audited Financial Results for the Quarter ended June 30, 2025
(Rs. in Lakhs)

Sr No.	Particulars	Quarter Ended 30.06.2025 (Reviewed)	Quarter Ended 31.03.2025 (Audited)	Quarter Ended 30.06.2024 (Reviewed)	Year Ended 31.03.2025 (Audited)
1.	Total Income from Operations	0.00	0.00	0.00	6.50
2.	Profit / (Loss) for the period (before Tax, Exceptional and/or Extraordinary items)	(3.33)	(9.21)	(5.28)	(15.20)
3.	Profit / (Loss) for the period before Tax (after Exceptional and/or Extraordinary items)	(3.33)	(9.21)	(5.28)	(15.20)
4.	Profit / (Loss) for the period before Tax (after Exceptional and/or Extraordinary items)	(3.33)	(9.21)	(5.28)	(15.20)
5.	Total Comprehensive Income for the period (Comprising Profit/(Loss) for the period (after tax) and Other Comprehensive Income (after tax)	(3.33)	(7.75)	(5.28)	(13.74)
6.	Equity Share Capital	383.45	383.45	383.45	383.45
7.	Other Equity				
8.	Earnings per share (Face value of Rs. 10/- Each) Basic & Diluted (Rs.):	(0.009)	(0.020)	(0.014)	(0.036)

Note:
1. The above audited financial statements for the quarter ended June 30, 2025 have been taken on record by the Board of Directors at its meeting held on 14.08.2025.
2. The above un-audited results are in accordance with the standard accounting practicies followed by the company in preparation of its statutory accounts.
3. Previous year figures have been regroup/rearranged where ever necessary.
4. There is no segment results, as the company deals in only one segment.
5. Paid up equity share capital does not include the amount of forfieted shares.
6. EPS/ Cash EPS is worked out on total number of paid up equity shares.
7. No of Investors Complaint received: Nil Disposed Off: Nil Pending: Nil

For & on behalf of the board of
Maxplus Logistics Ltd
sd/-
Sanjeev Chandra, Director
DIN: 00095561
Date : 14.08.2025
Place: New Delhi

पंजाब एण्ड सिंध बैंक (भारत सरकार का उपक्रम) **Punjab & Sind Bank** (A Govt. of India Undertaking)
Where service is a way of life
Branch: 2781/1, Lothian Road, Kashmere Gate, Delhi - 110006 (D0114)
Phone: 011-45118978, email: d0114@psb.co.in
Date: 25.07.2025

1. **Mrs Poonam W/o Amit Kumar Singh**
R/o C-71, Block C, Mohan Garden, Uttam Nagar, New Delhi-110095
Also At : 486/1, Dilshad Garden, G.T. Road Shahadra Delhi-110095
Also At : 1467, Block- C, Kumhar Basti Sultan Puri Delhi
Also At : 1/7664, Street Number-4, Hanuman Road East Gorakh Park, Shahadra Delhi-110032
Also At : 1st Floor, 10055 C, Gali Number 5, West Gorakh Park, Shahadra Delhi-110032
2. **Mr. Amit Kumar Singh S/o Shyam Narayan Singh**
R/o C-71, Block C, Mohan Garden, Uttam Nagar, New Delhi-110095
Also At : 486/1, Dilshad Garden, G.T. Road Shahadra Delhi-110095
Also At : 1467, Block- C, Kumhar Basti Sultan Puri Delhi
Also At : 1/7664, Street Number-4, Hanuman Road East Gorakh Park, Shahadra Delhi-110032
Also At : 1st Floor, 10055 C, Gali Number 5, West Gorakh Park, Shahadra Delhi-110032
3. **Sh. Surender Singh S/o Raghubir Singh,** R/o X-5/7, Gali Number-8, Braham Puri Delhi
Also At : Aashi Textiles, 1074 , Poddar Building Naya Katar, Delhi-110053
Also At : X-39/18, Gali Number-8A, Block-X Braham Puri, Delhi

Dear Sir/Madam,
Reg: Notice for redemption in terms of the right vested with you under Section 13 (8) of Securitization and Reconstruction of Financial Assets and Enforcement of Security Interest Act, 2002 ("SARFAESI ACT") read with proviso to rule 8(6) of the Security Interest (Enforcement) Rules , 2002 in A/c 0114120000026 6 ; Home Loan B/O Kashmere Gate.
As you are aware that the Authorized Officer of the bank has issued a demand notice under section 13(2) of the SARFAESI ACT on 18-07-2017 as a measure for enforcement of security interest in the secured asset offered by you as security in the subject loan account.
Subsequently, the Authorized Officer while taking further measures under section 13 (4) of the Act, took possession of the secured asset on 18-11-2017.
As you have failed to discharge your liabilities of the bank, therefore, the undersigned as authorized officer, in exercise of its power under section 13 (4) of the Securitization and Reconstruction of Financial Assets and Enforcement of Security Interest Act, 2002 has decided to sell the properties secured assets as described below through E-Auction for realization of debts due to the Bank from above mentioned Borrower and Guarantors.
Your attention is invited to the Section 13(8) of Securitization and Reconstruction of Financial Assets and Enforcement of Security Interest Act, 2002 read with proviso to rule 8(6) of the Security Interest (Enforcement) Rules , 2002, in respect of the time available (i.e 30 days), to redeem the secured assets. Kindly note that your right under section 13(8) will cease from the date of publication of notice for public auction or inviting quotations or tender from public or private treaty for transfer by way of lease, assignment or sale of the secured asset.
DETAILS OF SALE NOTICE FOR SALE OF IMMOVABLE PROPERTY ARE AS UNDER:
E-Auction Sale Notice for sale of immovable assets under the Securitization and Reconstruction of Financial Assets and Enforcement of Security Interest Act, 2002 read with proviso to rule 8(6) of the Security Interest (Enforcement) Rules, 2002
E-Auction Date & Time : 20.09.2025; 11:00 AM to 01:00 PM
Date of Inspection : 15.09.2025; 10:00 AM to 01:00 PM
Last Date of BID Submission : 19.09.2025; 05:00 PM
Name of Borrower & Guarantors :
Mrs Poonam (Borrower) and Mr. Amit Kumar Singh (Co- Borrower)
And Mr. Surender Singh (Guarantor)
Demand Notice Date and amount Account details : 18-07-2017 for Rs 23,39,569.12
01141200000266
Total O/s as on 25-07-2025 : Rs. 56,25,426.58

Details of Properties	MRP
Immovable property i.e Property no. 1st Floor, 10055 C, Gali No. 5, West Gorakh Park, Delhi-110032 . Registration No. 4249, in Book No. 1 , Volume No. 1810 on pages 129 to 134 on dated 20-10-2014 Area measuring- 51 Sq mtrs. And bounded as follows : East – School, West – Road, North – Other property, South – Other property	Rs 17,10,000/- (Rupees Seventeen lakh Ten Thousand only)

Date: 25.07.2025, Place: New Delhi **Authorized Officer, Punjab & Sind Bank**

JINDAL POLY FILMS LIMITED
CIN :- L17111UP1974PLC003979
Regd. Office : 19th K.M., Hapur Bulandshahr Road, P.O. Gulaothi, Bulandshahr (U.P.) 245408
Corporate. Office : Plot No. 87, Sector 32, Institutional Area , Gurugram , Haryana -122001
Statement of Unaudited Financial Results For the Quarter ended June 30, 2025
Rs in Lakhs except EPS

Consolidated				Particulars	Standalone			
Quarter Ended			Year Ended		Quarter Ended			Year Ended
June 30, 2025 (Unaudited)	March 31, 2025 Audited	June 30, 2024 (Unaudited)	March 31, 2025 (Audited)		June 30, 2025 (Unaudited)	March 31, 2025 Audited	June 30, 2024 (Unaudited)	March 31, 2025 (Audited)
1,08,341	1,41,969	1,23,308	5,33,494	Total Income from Operations	16,980	17,377	13,433	67,122
4,916	(18,823)	9,810	9,246	Net Profit for the period (before Tax, Exceptional and/or Extraordinary items)	11,485	(2,809)	12,750	35,756
4,916	(27,000)	23,461	14,720	Net Profit/ (Loss) for the period before Tax (after Exceptional and/or Extraordinary items)	11,485	(5,414)	26,401	46,803
3,651	(17,901)	16,809	10,979	Net Profit / (Loss) for the period after Tax (after Exceptional and/or Extraordinary items)	9,260	393	19,699	38,324
5,370	(16,769)	17,145	12,308	Total Comprehensive Income for the period (Comprising Profit / (Loss) for the period (after Tax) and Other Comprehensive Income (after Tax))	9,260	399	19,699	38,347
4,379	4,379	4,379	4,379	Equity Share Capital (Face Value of Rs 10/- each)	4,379	4,379	4,379	4,379
	-	-	4,07,446	Reserves (excluding revaluation reserve) as shown in the Audited Balance Sheet of the previous year		-	-	6,10,235
8.42	(40.88)	38.39	25.08	Basic & Diluted Earnings / (Loss) Per Share	21.15	0.90	44.99	87.53

Notes
1 Financial Results has been prepared in accordance with the Indian Accounting Standards ("Ind AS") prescribed under section 133 of the Companies Act 2013 read with the relevant rules issued thereunder.
2 The Financial Results were reviewed by the Audit Committee and taken on record at the meeting of the Board of Directors at their respective meetings held on Aug 14, 2025 and Limited Review of these results has been carried out by the Statutory Auditors of the Company.
3 Figures for the previous periods have been regrouped / rearranged, wherever considered necessary, to conform current period classifications.
4 The above is an extract of the detailed format of Unaudited Standalone and Consolidated Financial Results filed with the Stock Exchanges under Regulation 33 of the SEBI (Listing Obligations and Disclosure Requirements) Regulations, 2015. The full format of the Quarterly Unaudited Standalone and Consolidated Financial Results are available on the Stock Exchange websites (www.bseindia.com and www.nseindia.com) and also on the Company's website at www.jindalpoly.com.

On behalf of the Board of Directors
For Jindal Poly Films Limited
Sd/-
VIJENDER KUMAR SINGHAL
Whole Time Director & CFO
DIN - 09763670
Place : Gurugram
Date : 14 August, 2025

INTERNATIONAL SECURITIES LIMITED
CIN- L74899DL1993PLC053034
Regd. Office: STATESMAN HOUSE, 148, BARAKHAMBA ROAD, NEW DELHI 110001
Tel No-011-42284301 E-Mail : info.isl1993@gmail.com, Website : www.internationalsecuritiesltd.com
Statement of Standalone Unaudited Financial Results for the Quarter ended As on June 30, 2025 (Rs. In Lakhs)

S. No.	PARTICULARS	Quarter Ended 30.06.2025 (Unaudited)	Quarter Ended 31.03.2025 (Audited)	Quarter Ended 30.06.2024 (Unaudited)	Year ended 31.03.2025 (Audited)
1	Total income from operations (net)	-103.80	94.71	-89.53	-8.65
2	Net Profit for the period (before tax, exceptional and/or extraordinary items)	-35.68	154.52	-91.41	-21.76
3	Net Profit for the period before tax (after exceptional and/or extraordinary items)	-35.68	154.52	-91.41	-21.76
4	Net Profit for the period after tax (after exceptional and/or extraordinary items)	-35.68	190.82	-91.41	14.54
5	Total Comprehensive Income for the period [Comprising profit/(loss) for the period (after tax) and other comprehensive income (after tax)]	-35.68	190.82	-91.41	14.54
6	Paid up Equity Share Capital (Face value of Rs. 10/- each)	300.00	300.00	300.00	300.00
7	Reserve (excluding Revaluation Reserves) as shown in the Audited Balnace Sheet of Previous Year	118.70	154.38	48.42	154.38
8	Earnings Per Share (Face value of Rs. 10/- each) (Not Annualised)				
	Basic :	-1.19	6.36	-3.05	0.48
	Diluted :	-1.19	6.36	-3.05	0.48

Note :
a) The above is an extract of the detailed format of standalone results for Quarter ended on June 30, 2025 filed with the stock exchanges under regulation 33 of the SEBI (Listing Obligations and Disclosure Requirements) Regulations, 2015. The full format of the Standalone Quarterly financial results are available on Company's Websites www.internationalsecuritiesltd.com and on the website of the Metropolitan Stock Exchange of India Limited i.e. www.msei.in.
b) The above results have been reviewed by the Audit Committee and thereafter approved by the Board of Directors at their meeting held on August 14, 2025 and had undergone a 'Limited Review' by the Statutory Auditor of the Company. The standalone financial results have been prepared in accordance with Indian Accounting Standards (IND-AS) as prescribed under section 133 of the Companies Act, 2013 read with Rule 3 of the Companies (Indian Accounting Standards) Rules, 2015 and relevant amendment rules thereafter.

On behalf of the Board of Directors
INTERNATIONAL SECURITIES LIMITED
Sd/-
RAJEEV KUMAR GUPTA
WHOLE TIME DIRECTOR
DIN NO.00039399
Place : New Delhi
Dated : August 14, 2025

वैलगा फूड्स लिमिटेड

कारपोरेट पहचान संख्या (CIN)- L15419UP1983PLC005918
पंजीकृत कार्यालयः श्यामनगर, बदायूँ, उत्तर प्रदेश, E: ho@welgafoods.com W: www.welgafoods.com

जून 30, 2025 को समाप्त तिमाही के अनअंकेक्षित वित्तीय परिणामों का कथन

(रू० लाखों में)

क्र० सं०	विवरण	समाप्त तिमाही			समाप्त वार्षिक
		30.06.2025	31.03.2025	30.06.2024	31.03.2025
		(अनअंकेक्षित)	(अंकेक्षित) संदर्भ नोट 3	(अनअंकेक्षित)	(अंकेक्षित)
I	परिचालन से कुल आय	605.26	631.49	764.43	3,227.13
II	विशिष्ट मदों, कर एवं/अथवा असाधारण मदों से पहले नेट लाभ/(हानि)	-98.68	-60.04	27.44	71.26
III	कर से पहले नेट लाभ/(हानि), विशिष्ट मदों, कर एवं/अथवा असाधारण मदों के बाद	-98.68	-60.04	27.44	-131.57
IV	कर, विशिष्ट मदों, एवं/अथवा असाधारण मदों के बाद नेट लाभ/(हानि)	-98.68	-60.04	27.44	-131.57
V	अवधि के लिए कुल व्यापक आय (अवधि के लिए शामिल लाभ/(हानि) एवं अवधि के अन्य व्यापक आय)	-98.68	3,053.68	27.44	3,184.98
VI	चुकता इक्वीटी शेयर कैपीटल (सममूल्य रू० 10/- प्रत्येक)	326.56	326.56	326.56	326.56
VII	रिजर्व (रिवैल्यूवेसन रिजर्व को छोड़कर) पिछले वित्तीय वर्ष के तुलन पत्र के अनुसार	-	-	-	-137.00
VIII	प्रति इक्वीटी शेयर आय (सममूल्य रू० 10/- प्रत्येक) (वार्षिकीकृत नहीं)				
	- मूल (रू०)	-3.02	93.51	0.84	97.53
	- तरल (रू०)	-3.02	93.51	0.84	97.53

टिप्पणीयाँः

1 उपरोक्त परिणामों की लेखा परीक्षा समिति द्वारा समीक्षा की गई और निदेशक मंडल की अगस्त 14, 2025 को सम्पन्न उनकी बैठक में अनुमोदित किये गये और कम्पनी के वैधानिक लेखापरीक्षकों द्वारा "सीमित समीक्षा" की गई। कम्पनीज अधिनियम, 2013 की धारा 133 के तहत निर्धारित भारतीय लेखा मानकों (आईएनडी–एएस) साथ में पठित (भारतीय लेखा मानकों) नियमन, 2015 के नियम 3 के एवं उसके बाद यथा संशोधित प्रासांगिक नियमों के अनुसार वित्तीय परिणाम तैयार किये गये। वैधानिक लेखा परीक्षकों इन परिणामों की असंशोधित अंकेक्षण राय जारी की है।

2 कम्पनी का परिचालन एकल खण्ड यानि जमी हुई सब्जियों के प्रसंस्करण एवं संरक्षण से सम्बन्धित है।

3 मार्च 31, 2025 को समाप्त तिमाही के आकड़े पूर्ण वित्तीय वार्षिक लेखापरीक्षित आकड़ो और सम्बन्ध सम्बन्धित वित्तीय वर्ष की तीसरी तिमाही तक प्रकाशित वर्ष के आकड़ों के मध्य संतुलन बना रहे हैं।

4 कम्पनी प्रसंस्कृत और संरक्षित सब्जियाँ के व्यवसाय में लगी है, जो एक मौसमी उद्योग है, कम्पनी का प्रदर्शन तिमाही–दर तिमाही अलग होता है और तीसरे तिमाही तक के वित्तीय परिणाम कम्पनी के वार्षिक परिणामों के प्रतिनिधि नहीं करते हैं।

5 जून, 30, 2025 तक कम्पनी की कोई सहायक, सहयोगी अथवा संयुक्त उद्यम कम्पनी नहीं है।

6 पिछली अवधियों के आकड़ों को तुलनीय बनाने के लिए जहाँ भी आवश्यक हो, पुनः समूहित किया गया है।

निदेशक मंडल की ओर से उनके लिए
हस्ता०/–
ग्यान प्रकाश
अध्यक्ष एवं प्रबन्ध निदेशक
DIN NO. 00184539

स्थान : गुरूग्राम
दिनांक : अगस्त 14, 2025

इंडियन सकरोज लिमिटेड

पंजीकृत कार्यालय तथा निर्माणियाँ : जी. टी. मार्ग, मुकेरियन, जनपद होशियारपुर (पंजाब) – 144 211
(सीआईएन : L15424PB1990PLC010903), पैन : AABCI1877K
वेबसाइट : www.muksug.in, ई–मेल : isl.investor@yaducorporation.com

30 जून 2025 को समाप्त तिमाही के पृथक अलेखापरीक्षित वित्तीय परिणामों का साराँश

(रु. लाख में)

विवरण	समाप्त तिमाही	समाप्त पूर्ववर्ती तीन माह	पूर्व वर्ष में समाप्त तद्नुरूपी तीन माह	समाप्त वर्ष
	30.06.2025	31.03.2025	30.06.2024	31.03.2025
	अलेखापरीक्षित	लेखापरीक्षित	अलेखापरीक्षित	लेखापरीक्षित
परिचालनों से कुल आय (निवल)	8,600	31,649	12,654	56,053
अवधि का निवल लाभ / (हानि) (कर, आपवादिक तथा / अथवा असाधारण मदों से पूर्व)	264	4,941	373	5,261
कर पूर्व अवधि का निवल लाभ / (हानि) (आपवादिक तथा / अथवा असाधारण मदों के पश्चात्)	264	4,941	373	5,261
कर पश्चात् अवधि का निवल लाभ / (हानि) (आपवादिक तथा / अथवा असाधारण मदों के पश्चात्)	197	3,601	280	3,838
अवधि की कुल व्यापक आय (अवधि के लाभ / (हानि) (कर पश्चात्) तथा अन्य व्यापक आय (कर पश्चात्) से समाविष्ट)	-	485	-	481
समता अंश पूंजी	1738.00	1738.00	1738.00	1738.00
आरक्षितियाँ (पुनर्मूल्याँकन आरक्षित छोड़कर) पूर्ववर्ती वर्ष के तुलन–पत्र में निदर्शितानुसार	0	0	0	24,029
आय प्रति अंश (असाधारण मदों से पूर्व) (रु. 10/– प्रत्येक का)				
मूलभूत	1.14	20.72	1.61	22.09
तरलीकृत	1.14	20.72	1.61	22.09

टिप्पणियाँ :

1. उपरोक्त पृथक वित्तीय परिणामों की समीक्षा, लेखापरीक्षण समिति द्वारा की गयी थी तथा इसके पश्चात् निदेशक मंडल ने 14 अगस्त 2025 को आयोजित अपनी संबंधित बैठक में इनका अनुमोदन किया है।
2. पिछली वित्तीय अवधि के आंकड़ों को जहां भी आवश्यक समझा गया है, पुनर्समूहित / पुनर्व्यवस्थित किया गया है।
3. वित्तीय परिणाम भारतीय लेखाँकन मानक ('आईएनडी एएस') 34 में निर्धारितानुसार मान्यता एवं मापन सिद्धांतों के अनुसार तैयार किए गए है। कंपनी अधिनियम 2013 की धारा 133, इसके अंतर्गत जारी प्रासंगिक नियमों तथा समय–समय पर संशोधित 5 जुलाई 2016 के सेबी परिपत्र संख्या **CIR/CFD/FAC/62/2016** के साथ पठित, के अंतर्गत "अंतरिम वित्तीय रिपोर्टिंग"।
4. व्यवसाय की मौसमी प्रकृति के कारण, वर्तमान और पिछली तिमाहियों के आंकड़े तुलनीय नहीं हैं।
5. दिनाँक 30 जून 2025 को समाप्त तिमाही के अलेखापरीक्षित वित्तीय परिणामों का विवरण, बीएसई के पोर्टल **www.bseindia.com** पर तथा कंपनी की वेबसाइट **www.muksug.in** पर भी उपलब्ध है।
6. लेखापरीक्षकों ने 30 जून 2025 को समाप्त तिमाही के वित्तीय परिणामों की सीमित समीक्षा की है। ये परिणाम लेखापरीक्षण समिति द्वारा 14 अगस्त 2025 को आयोजित अपनी बैठक में संस्तुत किए गए हैं तथा निदेशक मंडल द्वारा 14 अगस्त 2025 को आयोजित अपनी बैठक में अनुमोदित किए गए हैं।

बोर्ड हेतु तथा उसकी ओर से
कृते इंडियन सकरोज लिमिटेड
हस्ता /–
कुणाल यादव
प्रबंध निदेशक
डीआईएन : 01338110

स्थान : नई दिल्ली
दिनाँक : 14–08–2025

Integrated Capital Services Limited

CIN: L74899DL1993PLC051981
Regd. Office: 606 New Delhi House, 27 Barakhamba Road, New Delhi 110 001

Statement of Consolidated Unaudited Financial Results for the quarter and period ended June 30, 2025

(Rs. Lakhs, except EPS)

Sl. No.	Particulars	3 months ended	Corresponding 3 months ended in the previous year	Previous ended ended
		30.06.2025	30.06.2024	31.03.2025
		(Unaudited)	(Unaudited)	(Audited)
1	Total income from operations	38.74	9.44	74.42
2	Net profit for the period (before tax)	22.12	(9.18)	(6.40)
3	Net profit for the period (after tax)	5.97	(8.38)	(5.14)
4	Total comprehensive income [comprising profit/loss for the period after tax and other comprehensive income (after tax)]	75.62	(8.38)	(14.84)
5	Paid up equity share capital (Face value of Re. 1/- each)	355.84	355.84	355.84
6	Earnings per share (face value of Re. 1/- each) (not annualised)			
	- Basic and Diluted earnings per share (in Rs.)	0.21	(0.02)	(0.04)

Notes:

1 The un-audited consolidated financial results were reviewed by the Audit Committee at its meeting held on August 14, 2025, and approved by the Board of Directors at its meeting held on August 14, 2025.

2 The Statutory Auditors of the Company have carried out limited review of the standalone and consolidated financial results for the quarter and period ended on June 30, 2025 in accordance with Regulation 33 of the SEBI (Listing Obligation and Disclosures Requirements) Regulations, 2015, and the Company hereby declares and confirm that Limited Review Reports of the Auditors on the un-audited standalone and consolidated financial results of the Company are with unmodified opinion.

3 In line with the provisions of Ind AS-108 'Operating Segments' as notified under the Companies (Ind AS) Rules, 2015, and as provided in section 133 of the Companies Act, 2013, the operations of the Company fall under the head "providing consultancy and advisory services", which is considered to be the only reportable segment by the management. Pursuant to change in Object Clause of the Company, the activities of the Company are services in the nature of advisory in matters related to Insolvency and Bankruptcy.

4 The Company is reviewing its plans to register as an IPE.

5 The Company has a policy to carry out assessement of Fair Value of its assets (property, plant and equipment; and investments) at the earlier of 24 months (assessed on June 30, 2025) or a Significant Change in Business circumstances after the last review. The Company values its Non-Current Liabilities on Fair Value as at each reporting date. The change is accounted as Comprehensive Income.

6 The Company has opted for the publication of consolidated financial results during this financial year. The standalone and consolidated financial results of the Company for the period ended June 30, 2025, are available at the Company's website, www.raas.co.in and BSE Limited website, www.bseindia.com.

7 The Chief Executive Officer and Chief Financial Officer have certified that the financial results for the period ended June 30, 2025, do not contain any false or misleading statement or figures and do not omit any material fact which may make the statements or figures contained therein misleading.

8 The financials of the Company on standalone basis for the quarter ended on June 30, 2025 are as under:

Rs. Lakhs

Sl. No.	Particulars	3 months ended in current year (Unaudited)	Corresponding 3 months ended in the previous year (Unaudited)
(i)	Total Income from operation	1.46	2.06
(ii)	Profit for the period before tax	(5.86)	(5.61)
(iii)	Profit for the period after tax	(15.05)	(6.04)
(iv)	Other comprehensive income/(loss)	96.24	-
(v)	Total comprehensive income/(loss) [comprising profit/loss for the period after tax and other comprehensive income (after tax)] (iii+iv)	81.19	(6.04)

9 The figures for the previous quarter/year have been regrouped / rearranged, wherever necessary, to confirm to the current quarter/year's classification and presentation.

By Order of the Board
Integrated Capital Services Limited

Sajeve Bhushan Deora
Chairman & Director
DIN: 00003305

Dated:August 14, 2025
Place: New Delhi

जगन लैम्प्स लिमिटेड

सीआईएनः L31501HR1993PLCO33993
पंजीकृत कार्यालयः नरेला प्याऊ मनिहारी रोड, कुंडली, जिला सोनीपत–131028, हरियाणा
दूरभाषः + 91 8814805077, ईमेलः sales@jaganlamps.com, वेबः www.jaganlamps.com

30.06.2025 को समाप्त तिमाही के लिए अलेखापरीक्षित वित्तीय परिणामों का सारांश

(लाखों रुपये में)

क्रम संख्या	विवरण	30.06.2025 को समाप्त तिमाही (अलेखापरीक्षित)	30.06.2024 को समाप्त तिमाही (अलेखापरीक्षित)	31.03.2025 को समाप्त वर्ष (लेखापरीक्षित)
1	परिचालन से कुल आय	898.1	1052.4	4979.72
2	अवधि के लिए शुद्ध लाभ/(हानि) (कर, असाधारण और/या असाधारण मदों से पहले)	51.1	52.53	375.59
3	कर से पहले की अवधि के लिए शुद्ध लाभ/(हानि) (असाधारण और/या असाधारण मदों के बाद)	37.14	37.07	283.72
4	कर के बाद की अवधि के लिए शुद्ध लाभ/(हानि) (असाधारण और/या असाधारण मदों के बाद)	37.14	37.07	283.72
5	अवधि के लिए कुल व्यापक आय (जिसमें अवधि के लिए लाभ/(हानि) (कर के बाद) और अन्य व्यापक आय (कर के बाद) शामिल है)	-	-	15.81
6	इक्विटी शेयर पूंजी (अंकित मूल्य रु. 10/– प्रत्येक)	729.52	729.52	729.52
7	पिछले वर्ष की लेखापरीक्षित बैलेंस शीट में दर्शाए अनुसार आरक्षित निधियाँ (पुनर्मूल्यांकन आरक्षित निधि को छोड़कर)	-	-	2598.75
8	प्रति शेयर आय (प्रत्येक 10/– रुपये) (निरंतर और बंद परिचालनों के लिए)	-	-	-
	1. मूल	0.51	0.51	3.89
	2. तनु	0.51	0.51	3.89

नोटः 1. लेखापरीक्षा समिति द्वारा विधिवत समीक्षित उपरोक्त परिणामों को बोर्ड द्वारा 14.08.2025 को आयोजित अपनी बैठक में अनुमोदित किया गया है।
2. उपरोक्त सेबी (एलओडीआर) विनियम, 2015 के विनियम 33 के अंतर्गत स्टॉक एक्सचेंज में दाखिल 30.06.2025 को समाप्त तिमाही के लिए अलेखापरीक्षित वित्तीय परिणामों के विस्तृत प्रारूप का एक अंश है। 30.06.2025 को समाप्त तिमाही के अलेखापरीक्षित वित्तीय परिणामों का पूरा प्रारूप कंपनी की वेबसाइट **www.jaganlamps.com** और स्टॉक एक्सचेंज की वेबसाइट **www.bseindia.com** पर उपलब्ध है।
3. कंपनी ने आज तक संशोधित कंपनी (भारतीय लेखा मानक) नियम, 2015 की धारा 133 के अंतर्गत अधिसूचित भारतीय लेखा मानकों ('इंड एएस') को अपनाया है। यह परिवर्तन अधिनियम के अंतर्गत अधिसूचित पूर्ववर्ती लेखा मानकों से, उसके अंतर्गत जारी प्रासंगिक नियमों के साथ पढ़ा गया है।

निदेशक मंडल की ओर से
हस्ताक्षरकर्ता/–
राघव अग्रवाल (निदेशक)

दिनांकः 14.08.2025
स्थानः कुंडली, हरियाणा

ग्लोब सिविल प्रोजेक्ट्स लिमिटेड

(पूर्व में ग्लोब सिविल प्रोजेक्ट्स प्राईवेट लिमिटेड के नाम से जाना जाता था)
CIN : U45202DL2002PLC115486
पंजीकृत कार्यालय : डी–40, ओखला इंडस्ट्रियल एरिया फेज–1, नई दिल्ली–110020
वेबसाइट : www.globecivilprojects.com, ई मेल आईडी : cs@globecivilprojects.com, फोन नं. : +91 11 46561560
30 जून, 2025 को समाप्त तिमाही के लिए एकल और समेकित लेखापरीक्षित वित्तीय परिणामों का सारांश
सभी आकड़े ₹ मिलियन में है, जब तक कि अन्यथा उल्लेख न किया गया है

स. नं.	विवरण	स्टैंडअलोन			समेकित		
		समाप्त तिमाही	समाप्त तिमाही	समाप्त वर्ष	समाप्त तिमाही	समाप्त तिमाही	समाप्त वर्ष
		30.06.2025 (अलेखापरीक्षित)	31.03.2025 (लेखापरीक्षित)	31.03.2025 (लेखापरीक्षित)	30.06.2025 (अलेखापरीक्षित)	31.03.2025 (लेखापरीक्षित)	31.03.2025 (लेखापरीक्षित)
1.	परिचालन से कुल आय	651.33	991.04	3259.92	673.50	1239.18	3785.76
2.	कर पूर्व अवधि के लिए शुद्ध लाभ/(हानि)	68.20	99.88	332.37	68.12	99.96	332.44
3.	कर बाद अवधि के लिए शुद्ध लाभ/(हानि)	50.58	62.64	240.51	50.50	62.64	240.51
4.	कुल व्यापक आय (कर के बाद)	50.85	64.45	241.42	50.77	64.45	241.42
5.	इक्विटी शेयर पूंजी (प्रत्येक का अंकित मूल्य 10 रुपये)	597.19	429.58	429.58	597.19	429.58	429.58
6.	प्रति शेयर आय (प्रत्येक का अंकित मूल्य 10 रुपये)						
	1. मूल	1.16	1.44	5.52	1.16	5.52	5.52
	2. डायल्युटेड	1.16	1.44	5.52	1.16	5.52	5.52

नोट
क) उपरोक्त विवरण 30 जून 2025 के समाप्त तिमाही के लिए विस्तृत प्रारुप का एक अंश है, जिसे स्टॉक एक्सचेंजों के साथ सेबी (लिस्टिंग दायित्व और प्रकटीकरण आवश्यकताएँ) विनियम, 2015 के तहत विनियमन 33 के अंतर्गत दाखिल किया गया है। तिमाही परिणामों का पूर्ण प्रारुप स्टॉक एक्सचेंज की वेबसाइट (www.bseindia.com, www.nseindia.com) और कंपनी की वेबसाइट www.globecivilprojects.com पर उपलब्ध है।
ख) 30 जून 2025 को समाप्त तिमाही के लिए अलेखापरीक्षित वित्तीय परिणामों की समीक्षा ऑडिट समिति द्वारा की गई है और इन्हें कंपनी के निदेशक मंडल द्वारा 14 अगस्त 2025 को आयोजित उनकी बैठक में अनुमोदित किया गया है। वैधानिक ऑडिटरों ने बिना किसी संशोधन के ऑडिट राय व्यक्त की है।
ग) 30 जून 2025 को समाप्त तिमाही के लिए प्रति शेयर आय को वार्षिकीकृत नहीं किया गया है।
घ) कंपनी के इक्विटी शेयर 01 जुलाई, 2025 को सूचीबद्ध किए गए हैं और कंपनी को 30 जून, 2024 को समाप्त तिमाही के लिए तुलनात्मक वित्तीय विवरण तैयार करने की आवश्यकता नहीं थी, अतः पिछली अवधि की तुलनात्मक आकड़े उपलब्ध नहीं है।

निदेशक मंडल के आदेशानुसार
कृते ग्लोब सिविल प्रोजेक्ट्स लिमिटेड
हस्ता/–
नाम : निपुण खुराना
प्रबंध निदेशक
डीआईएन : 00513517

स्थान : नई दिल्ली
दिनांक : 14.08.2025

न्यूटाइम इन्फ्रास्ट्रक्चर लिमिटेड

CIN No.: L24239HR1984PLC040797
पंजीकृत कार्यालय : बेगमपुर खटोला, खांडसा, कृष्णा मूर्ति के नजदीक, गुड़गाँव, बसई रोड, हरियाणा-122001
Phone: 91-9811910127, E-mail: newtimeinfra2010@gmail.com, website: www.newtimeinfra.in

30 जून, 2025 को समाप्त तिमाही के समेकित अनअंकेक्षित वित्तीय परिणामों का सार

(रू० लाखों मे, प्रति शेयर डाटा को छोड़कर)

सं०	विवरण	समाप्त तिमाही जून 30, 2025 अनअंकेक्षित	समाप्त तिमाही जून 30, 2024 अनअंकेक्षित	समाप्त वार्षिक मार्च 31, 202 अंकेक्षित
1	संचालन से कुल आय	113.61	205.34	650.25
2	अवधि के लिए नेट लाभ/(हानि) (कर, विशिष्ट एवं/अथवा असाधारण मदों से पहले)	(63.47)	(50.87)	(294.17)
3	अवधि के लिए नेट लाभ/(हानि) (कर, विशिष्ट एवं/अथवा असाधारण मदों से पहले)	(63.47)	(50.87)	(294.17)
4	अवधि के लिए नेट लाभ/(हानि) (कर, विशिष्ट एवं/अथवा असाधारण मदों के बाद)	(63.47)	(50.87)	(319.19)
5	अवधि के लिए कुल व्यापक आय (अवधि के लिए शामिल लाभ/(हानि) (कर के बाद) एवं अन्य व्यापक आय (कर के बाद)	(61.20)	(66.12)	(307.17)
6	इक्वीटी शेयर पूँजी	5,248.38	5,248.38	5,248.38
7	रिजर्व रिवैल्यूवेसन रिजर्व को छोड़कर पिछले वित्तीय वर्ष के तुलन पत्र अनुसार	-	-	-
8	प्रति शेयर आय (रू० 10/- प्रत्येक) (संचालन जारी एवं बंद करने के लिए) -			
	(क) मूलः	(0.01)	(0.01)	(0.06)
	(ख) तरलः	(0.01)	(0.01)	(0.06)

टिप्पणीयाँः

1) उपरोक्त अनअंकेक्षित वित्तीय परिणामों की लेखापरीक्षा समिति द्वारा 14 अगस्त, 2025 को समीक्षा की गई और बाद में निदेशक मंडल की 14 अगस्त, 2025 को सम्पन्न उनकी बैठक में अनुमोदित किये गये।
2) सेबी (लिस्टिंग दायत्वों और प्रकटीकरण आवश्कताओं) विनियमन, 2015 के विनियमन 33 के आवश्कताओं के अनुसार, वैधानिक लेखापरीक्षकों ने 30 जून, 2025 को समाप्त तिमाही के लिए कम्पनी के समेकित एवं एकीकृत वित्तीय परिणामों की सीमित समीक्षा की है।
3) कम्पनीज अधिनियम, 2013 की धारा 133 के अन्तर्गत निर्धारित भारतीय लेखा मानक (आईएनएस) साथ में सेबी (लिस्टिंग दायत्वों और प्रकटीकरण आवश्कताओं) विनियमन, 2015 (यथा संशोधित) साथ में पठित उसके अन्तर्गत प्रसांगिक नियमों एवं विनियमन की शर्तो के अनुसार ये वित्तीय परिणाम कथन तैयार किये गये।
4) कम्पनी केवल एकल व्यवसायिक खण्ड में परिचालन करती है, इसलिए आईएनडी एएस108 – परिचालन खण्डों के अन्तर्गत प्रकटीकरण आवश्कताएँ एकल स्तर पर लागू नहीं होती हैं। हालाँकि, समूह स्तर पर समेकित वित्तीय परिणामों पर आधारित खण्ड आईएनडी एएस108 – जानकारी के अनुसार नोट्स में प्रस्तुत की गई है।
5) कम्पनी और उसकी सहायक कम्पनियों व सहयोगियों के खिलाफ प्रवर्तन निदेशालय, नई दिल्ली के गुरूग्राम क्षेत्रीय कार्यालय में तैनात उप निदेशक द्वारा दिनांक 13.09.2024 को ईमेल द्वारा एक अनंतिम कुर्की आदेश संख्या 09/2024 पारित किया गया है। यह आदेश संदर्भ संख्या F.No.ECIR/GNZO/14/2024, दिनांक 05.09.2024, के अनुसार समूह के नाम पर स्थित अचल संपत्तियों और निवेशों की अनंतिम कुर्की से सम्बन्धित है, हालाँकि यह आदेश समूह के व्यावसायिक संचालन को प्रभावित नहीं करता है।
6) 31 मार्च, 2025 को समाप्त वर्ष के दौरान, कम्पनी के निदेशक मंडल एवं शेयरधारकों की 29 जनवरी, 2025 एवं 27 फरवरी, 2025 को क्रमशः सम्पन्न बैठक में कम्पनी के अधिमान्य शेयरों की शर्तों में निम्नानुसार बदलाव/परिवर्तन किया हैः (ए) रू० 10/- प्रति शेयर मूल्य के 2,35,50,530, 10% अनिवार्य परिवर्तनीय शेयरों ('सीसीपीएस') का आवंटन, जो रू० 1/- सममूल्य के प्रति शेयर मूल्य के 2,35,50,530 इक्वीटी शेयरों को रू० 9.50/- प्रति के मूल्य पर (रू० 8.50/- के प्रीमियम सहित) प्रति इक्वीटी शेयर रू० 10/- प्रत्येक के 39,44,960, 10% के गैर परिवर्तनीय रीडिमेबल वरीयता शेयर्स ('आरएनसीपीएस') के स्थान पर परिवर्तनीय होंगे। कम्पनी इसके लिए नियामक से अनुमोदन प्राप्त करने की प्रक्रिया में है।
7) 31 मार्च, 2025 को समाप्त तिमाही के आकड़े पूर्ण वित्तीय वर्ष 31 मार्च, 2025 के सम्बन्ध में लेखापरीक्षित आकड़ों और 31 दिसम्बर, 2024 तक अलेखापरीक्षित प्रकाशित वर्ष के आकड़ों के बीच संतुलन के आकड़े है, जो कि तीसरी तिमाही की समाप्ति तिथि है, वैधानिक लेखापरीक्षकों द्वारा सीमित समीक्षा के अधीन है।
8) तरल ईपीएस परिवर्तनीय इक्वीटी वारंट के खिलाफ जारी किये जाने वाले शेयर की संभावित अनुमानित संख्या सहित शेयरों की कुल संख्या के आधार पर प्रति शेयर आय का प्रतिनिधित्व करता है।
9) अन्य व्यापक आय में परिभाषित लाभ योजनाओं को पुनः मापन और समान समायोजन का शुद्ध संचलन शामिल है।
10) जहाँ पर आवश्यक हो, पिछले वर्ष के आकड़े वर्तमान अवधि की प्रस्तुति के पुष्टिकरण के लिए पुनः समूहित एवं पुनः व्यवस्थित किये गये।
11) 30 जून, 2025 को समाप्त तिमाही के अनअंकेक्षित वित्तीय परिणाम कम्पनी की वेबसाइट https://www.newtimeinfra.in/ एवं बीएसई लिमिटेड की वेबसाइट पर उपलब्ध है।

(रू० लाखों मे)

विवरण	समाप्त तिमाही जून 30, 2025 अनअंकेक्षित	समाप्त तिमाही जून 30, 2024 अनअंकेक्षित	समाप्त वार्षिक मार्च 31, 202 अंकेक्षित
संचालन से कुल राजस्व एवं अन्य आय	88.50	157.53	517.46
कर से पहले लाभ/(हानि)	(15.21)	(26.66)	(156.57)
कर के बाद लाभ/(हानि)	(15.21)	(26.66)	(181.58)

निर्देशक मंडल की ओर से उनके लिए
यूटाइम इन्फ्रास्ट्रक्चर लिमिटेड
हस्ता०/–
अजय कुमार ठाकुर
प्रबन्ध निदेशक
DIN:10799462

तिथि: 14.08.2025
स्थान: हरियाणा

फॉर्म जी

दिल्ली एनसीआर में रियल एस्टेट गतिविधियों में आईवीआर प्राइम आईटी एसईजेड प्राइवेट लिमिटेड के लिए रुचि अभिव्यक्ति हेतु आमंत्रण

(भारतीय दिवाला और शोधन अक्षमता बोर्ड (कॉर्पोरेट व्यक्तियों के लिए दिवाला समाधान प्रक्रिया) विनियम, 2016 के विनियम 36ए के उप–विनियम (1) के अंतर्गत)

SL.	प्रासंगिक विवरण	
1	कॉर्पोरेट देनदार का नाम, पैन एवं सीआईएन/एलएलपी नंबर सहित।	आईवीआर प्राइम आईटी, एसईजेड प्राइवेट लिमिटेड सीआईएनः U72300DL2007PTC169453 पैनः AABCI8561Q
2	पंजीकृत कार्यालय का पता	560, जी.टी. रोड, प्रथम तल, शाहदरा, यूको बैंक के सामने, दिल्ली, पूर्वी दिल्ली, DL 110032 IN
3	वेबसाइट का URL	www.insolvencyandbankruptcy.in (यह आरपी के आईपीई की वेबसाइट है क्योंकि कॉर्पोरेट देनदार की कोई वेबसाइट नहीं है)
4	उस स्थान का विवरण जहां अधिकांश अचल संपत्तियां स्थित हैं	कॉर्पोरेट देनदार की दिनांक 31.03.2019 की अंतिम ऑडिटेड बैलेंस शीट के अनुसार कॉर्पोरेट देनदार के पास कोई अचल संपत्ति नहीं है।
5	मुख्य उत्पादों/सेवाओं की स्थापित क्षमता	यह कंपनी एक रियल एस्टेट कंपनी है और फ्लैट, विला और भूखंडों के विकास के निर्माण व्यवसाय में लगी हुई है। यह परियोजना प्लॉट संख्या 5, सेक्टर 144, नोएडा में स्थित है और इसका क्षेत्रफल 100000 वर्ग मीटर है। इस परियोजना का नाम उन्नति फॉर्च्यून वर्ल्ड है। अधिक जानकारी के लिए, आप RP को ivrprime@aaainsolvency.com पर ईमेल कर सकते हैं।
6	पिछले वित्तीय वर्ष में बेचे गए मुख्य उत्पादों/सेवाओं की मात्रा और मूल्य	दिनांक 19.09.2019 को सीआईआरपी के प्रारंभ होने की तिथि से, कॉर्पोरेट देनदार द्वारा कोई निर्माण गतिविधि नहीं की गई है।
7	कर्मचारियों/कामगारों की संख्या	NIL
8	दो वर्षों के अंतिम उपलब्ध वित्तीय विवरण (अनुसूचियों के साथ), ऋणदाताओं की सूची सहित अन्य विवरण URL पर उपलब्ध हैं:	www.insolvencyandbankruptcy.in (यह कॉर्पोरेट देनदार की IPE वेबसाइट है क्योंकि कॉर्पोरेट देनदार की कोई वेबसाइट नहीं है) या ivrprime@aaainsolvency.com पर RP को ईमेल अनुरोध के माध्यम से
9	संहिता की धारा 25(2)(एच) के तहत समाधान आवेदकों की पात्रता यूआरएल पर उपलब्ध है:	www.insolvencyandbankruptcy.in (यह आरपी के आईपीई की वेबसाइट है क्योंकि कॉर्पोरेट देनदार की कोई वेबसाइट नहीं है)
10	धारा 29ए के अंतर्गत लागू अपात्रता के मानदंड यहां उपलब्ध हैं:	www.insolvencyandbankruptcy.in (यह आरपी के आईपीई की वेबसाइट है क्योंकि कॉर्पोरेट देनदार की कोई वेबसाइट नहीं है)
11	संभावित समाधान आवेदकों की अनंतिम सूची जारी करने की तिथि	05.09.2025
12	संभावित समाधान आवेदकों की अनंतिम सूची जारी करने की तिथि	15.09.2025
13	अनंतिम सूची पर आपत्तियां प्रस्तुत करने की अंतिम तिथि	20.09.2025
14	संभावित समाधान आवेदकों की अंतिम सूची जारी करने की तिथि	30.09.2025
15	संभावित समाधान आवेदकों को सूचना ज्ञापन, मूल्यांकन मैट्रिक्स और समाधान योजनाओं के लिए अनुरोध जारी करने की तिथि	05.10.2025
16	समाधान योजना प्रस्तुत करने की अंतिम तिथि	04.11.2025
17	रुचि की अभिव्यक्ति प्रस्तुत करने के लिए ईमेल आईडी संबंधित करें	ivrprime@aaainsolvency.com
18	कॉर्पोरेट देनदार की एमएसएमई के रूप में पंजीकरण स्थिति का विवरण	एमएसएमई बनने के लिए पात्र, लेकिन समाधान पेशेवर के पास पंजीकरण प्रमाणपत्र उपलब्ध नहीं है

काशी विश्वनाथन शिवरामन
समाधान पेशेवर
आईवीआर प्राइम आईटी. एसईजेड प्राइवेट लिमिटेड के मामले में
पंजीकरण संख्याः आईबीबीआई/आईपीए–001/आईपी–पी00900 /2017–2018/11497
ईमेल आईडीः sivaraman@aaainsolvency.com sivarita68@yahoo.com
संपर्क विवरणः
कार्यालय का पताः एएए इन्सॉल्वेंसी प्रोफेशनल्स एलएलपी
64, मोदी मिल के पास, ओखला फेज III, ओखला औद्योगिक एस्टेट, नई दिल्ली, दिल्ली 110020
ईमेल आईडीः ivrprime@aaainsolvency.com

दिनांक : 15.08.2025
स्थान : दिल्ली

HINDUJA HOUSING FINANCE LIMITED

पंजीकृत कार्यालयः 27-ए, विकसित औद्योगिक एस्टेट, गुंडी, चेन्नई - 600 032, तमिलनाडु,
ईमेलः auction@hindujahousingfinance.com
संपर्क नंबरः हिमांशु भसीनः 8006879454 | प्रमोद चंदः 99903 38759 | निधि जुयालः 72920 79861

कब्जा सूचना (अचल संपत्ति हेतु)

जैसा कि अधोहस्ताक्षरी ने वित्तीय संपत्तियों के प्रतिभूतिकरण और पुनर्निर्माण और प्रतिभूति हित प्रवर्तन अधिनियम, 2002 (2002 की संख्या 3) के तहत हिंदुजा हाउसिंग फाइनेंस लिमिटेड का प्राधिकृत अधिकारी होने के नाते और प्रतिभूति हित (प्रवर्तन) नियम, 2002 के नियम 3 के साथ पठित धारा 13(12) के तहत प्रदत्त शक्तियों के प्रयोग में उक्त नोटिस की प्राप्ति की तिथि से 60 दिनों के भीतर राशि का भुगतान करने के लिए कहते हुए कर्जदार (इसके बाद कर्जदार और गारंटरों को सामूहिक रूप से 'कर्जदार' के रूप में संदर्भित) को प्रत्येक खाते के सामने उल्लिखित तिथियों पर एक मांग सूचना जारी की थी।
कर्जदारों द्वारा राशि चुकाने में विफल रहने पर, विशेष रूप से कर्जदारों और सामान्य रूप से जनता को नोटिस दिया जाता है कि अधोहस्ताक्षरी ने प्रतिभूति हित (प्रवर्तन) नियम, 2002 के नियम 8 के साथ पठित उक्त अधिनियम की धारा 13 की उपधारा 4 के तहत प्रदत्त शक्तियों के प्रयोग में नीचे वर्णित संपत्ति पर प्रत्येक खाते के सम्मुख उल्लिखित तिथियों पर कब्जा कर लिया है।
विशेष रूप से कर्जदार/गारंटर और सामान्य रूप से जनता को आगाह किया जाता है कि वे संपत्ति के साथ लेनदेन न करें और संपत्ति के साथ कोई भी लेनदेन राशि तथा उस प